

**PREFEITURA MUNICIPAL DE AQUIDAUANA
INSTITUTO DE PREVIDÊNCIA DOS SERVIDORES PÚBLICOS DE AQUIDAUANA
AQUIDAUANAPREV**

ATA N.º 07/2020

REUNIÃO ORDINÁRIA DO COMITÊ DE INVESTIMENTO – MÊS DE JULHO DE 2020

Ao quatorze dias do mês de julho do ano de dois mil e vinte, às nove horas, na Sala de Reuniões do Instituto de Previdência dos Servidores Públicos de Aquidauana, doravante Aquidauanaprev, sito à Rua Marechal Mallet, 353, Centro, da Cidade de Aquidauana, Estado de Mato Grosso do Sul, reuniram-se os Membros do Comitê de Investimento, convocados pelo Presidente, Gilson S. Menezes, para realização da Reunião Ordinária, com os Membros do Comitê de Investimento, com a seguinte pauta: 1º) aprovação da ata nº 006/2020, do comitê de Investimento, procedeu a leitura da mesma e, não havendo emendas, nem impugnações, foi considerada aprovada a ata nº 006/2020, 2º) Relatório das Aplicações Financeiras do mês de junho, 2º Trimestre e 1º. Semestre de 2020, 3º) Analise do Relatório de Portfólio, e aplicações financeiras nos fundos de investimentos disponíveis no mercado financeiro. Os trabalhos foram abertos pelo Presidente, Senhor Gilson S. Menezes, que cumprimentou e agradeceu a presença de seus pares e ao Senhor Sergio da Assessoria & Credito Mercado no qual participou via Web, comunicando, que a senhora Ana Claudia Barcelos, iria secretariar o encontro. Ato contínuo verificou a existência de quorum e declarou aberta a reunião, dando início à reunião passou a palavra ao Senhor Sergio responsável pela gestão dos recursos de investimento do instituto pela assessoria no qual iniciou o comentário sobre a atual situação econômico, destacando o atual momento da pandemia “Coronavirus” na sua influencia na mudança na vida das pessoas na sociedade em geral e o que tem causado e cenário econômico no mercado interno e externo e com destaques o mercado financeiro quanto as expectativas da criação de uma vacina para o fim da pandemias para que voltasse a normalidade , diante disso, apresentou ao comitê o Relatório das Aplicações Financeiras com data base de 30.06.2020 das carteiras de ativos consolidado até o mês de junho do Instituto, detalhando o resumo a composição das carteiras e no detalhamento dos ativos, conforme Relatório de Analise, Enquadramentos, Rentabilidade e Risco, no qual o senhor Sergio demonstrou o Retorno de Investimento e Bencharck's de ativos do Instituto até o mês de junho de 2020. Relatou ainda que os resultados obtidos no retorno das aplicações no período foram dentro da normalidade do que momento financeiro vem passando, mas tem que fazer algumas mudanças na composição das carteiras dos fundos que não tem perspectiva de bater meta, para aqueles que têm percentuais

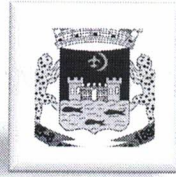

PREFEITURA MUNICIPAL DE AQUIDAUANA
INSTITUTO DE PREVIDÊNCIA DOS SERVIDORES PÚBLICOS DE AQUIDAUANA
AQUIDAUANAPREV

de retorno e cumprimento de meta no exercício. Como demonstra o quadro à abaixo.

Retorno dos investimentos e Benchmark's de ativos no mês de Junho/2020 - RENDA FIXA

	Mês	Ano	3M	6M	12M	24M	VaR Mês	Volatilidade 12M
CDI (Benchmark)	0,21%	1,75%	0,73%	1,75%	4,58%	11,21%	-	-
BB PERFIL FIC RENDA FIXA REFERENCIADO DI PREVIDENCIÁRIO LP	0,26%	1,37%	0,76%	1,37%	4,06%	10,51%	0,00%	0,01%
IPCA (Benchmark)	0,26%	0,10%	-0,43%	0,10%	2,12%	6,57%	-	-
BB TÍTULOS PÚBLICOS IPCA IV FI RENDA FIXA PREVIDENCIÁRIO	1,15%	3,02%	3,50%	3,02%	6,41%	30,53%	0,01%	0,03%
ITAU INSTITUCIONAL ALOCAÇÃO DINÂMICA FIC RENDA FIXA	0,44%	2,27%	1,12%	2,27%	5,82%	19,25%	0,00%	0,01%
CAIXA BRASIL GESTÃO ESTRATÉGICA FI RENDA FIXA	0,75%	4,65%	3,27%	4,63%	6,82%	26,20%	0,01%	0,03%
Não Informado (Benchmark)	-	-	-	-	-	-	-	-
CAIXA BRASIL TÍTULOS PÚBLICOS FI RENDA FIXA LP	0,22%	1,83%	0,78%	1,83%	4,64%	11,15%	0,00%	0,00%

Retorno dos investimentos e Benchmark's de ativos no mês de Junho/2020 - RENDA VARIÁVEL

	Mês	Ano	3M	6M	12M	24M	VaR Mês	Volatilidade 12M
Ibovespa (Benchmark)	8,76%	-17,80%	30,16%	-17,80%	-8,20%	30,64%	-	-
BB AÇÕES ALOCAÇÃO FI AÇÕES	9,07%	-21,11%	27,93%	-21,11%	-8,75%	24,85%	0,12%	0,39%
ITAU MOMENTO 30 FIC AÇÕES	11,47%	-14,55%	31,23%	-14,55%	0,85%	42,00%	0,11%	0,39%
ITAU DINAMIS FIC AÇÕES	9,28%	-22,25%	27,83%	-22,25%	-4,41%	36,54%	0,13%	0,40%
CAIXA AÇÕES MULTIGESTOR FIC AÇÕES	9,88%	-14,87%	33,22%	-14,67%	5,17%	-	0,12%	0,41%
CDI (Benchmark)	0,21%	1,75%	0,73%	1,75%	4,58%	11,21%	-	-
BB FI MULTIMERCADO PREVIDENCIÁRIO LP	0,48%	0,93%	1,74%	0,93%	5,64%	14,07%	0,01%	0,02%
CAIXA RV 30 FI MULTIMERCADO LP	2,80%	-3,10%	6,72%	-3,10%	3,61%	16,53%	0,03%	0,11%
CAIXA ALOCAÇÃO MACRO FIC MULTIMERCADO LP	1,25%	-1,03%	5,40%	-1,03%	6,27%	25,21%	0,01%	0,07%
Não Informado (Benchmark)	-	-	-	-	-	-	-	-
CAIXA VALOR RPPS FIC AÇÕES	9,33%	-15,92%	28,43%	-15,92%	5,63%	56,90%	0,12%	0,39%

As recomendações sugeridas pelas Instituições Financeiras no qual o Instituto tem vínculos nas carteiras sugeridas e da empresa de assessoria no qual relata em de adotar cautela nos investimentos e acompanhamento diário dos mercados e estratégias, mas sugere uma exposição maior em Renda Variável (Ações – Dividendos, Small/MD CAPS, Multimercado “Conservador/Moderado”), a manutenção dos IMAB e na Gestão Duration em busca de melhores retornos. As mudanças poderá ocorrer de recursos necessários para despesa ou de realocação que seja resgatados dos investimentos menos voláteis como CDI, IRF-M, IDKA IPCA 2 e IRF-M 1+ e que os demais recursos ficasse em “quarentena” esperando um melhor momento para realocar ou até mesmo a implementação de uma nova carteira sugerida, segue abaixo o quadro de sugestão de realocação completa.

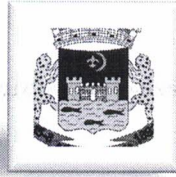

PREFEITURA MUNICIPAL DE AQUIDAUANA
INSTITUTO DE PREVIDÊNCIA DOS SERVIDORES PÚBLICOS DE AQUIDAUANA
AQUIDAUANAPREV

CRÉDITO E MERCADO
Consultoria em Investimentos

INSTITUTO DE PREVIDÊNCIA DOS SERVIDORES PÚBLICOS DE AQUIDAUANA - AQUIDAUANA PREV
Relatório de Análise de Portfólio, Sugestão e Realocação - Base: 29/05/2020

RECOMENDAÇÕES GERAIS

Sugestão de Realocação Completa

Origem da Aplicação	Resgate (\$)		Aplicação (\$)	Sugestão de Ativo
CDI	1.050.000,00	→	1.050.000,00	AÇÕES - SMALL / MID CAPS
IDKÁ PCA 2A	2.500.000,00	→	2.500.000,00	GESTÃO DURATION
IMA-B 5	1.050.000,00	→	1.050.000,00	MULTIMERCADO - MODERADO
IRF-M	1.528.257,78	→	1.528.257,78	GESTÃO DURATION
IRF-M 1+	2.277.378,85	→	2.277.378,85	GESTÃO DURATION

Diante do que foi apresentado pelo o Senhor Sergio em relação ao detalhamento dos ativos em ampliar e realocação de aplicações em renda fixa e variável, o senhor Gilson apresentou três novas carteiras para solicitação de análise junto à assessoria, sendo a carteira BB ALOCAÇÃO ATIVA RETORNO TOTAL FIXA PREV – CNPJ 35.292.588/0001-89, CAIXA BRASIL ESTRATEGIA LIVRE FIC MULTIMERCADO LP – CNPJ 34.660.276/0001-18, BB ALOCAÇÃO FI MULTIMERCADO PREVIDENCIARIO – CNPJ 35.292.597/0001-70 e SAFRA S&P REAIS IS PB FI MULTIMERCADO – CNPJ 21.595.829/0001-54, para posterior deliberação ao Conselho Administrativos e realização de futuras movimentação financeiras, relatou ainda aos membros uma posição em relação sugestões sugerias, no qual os membros deliberam que efetuasse as realocações seguindo as sugestões apresentadas pela Instituições Financeiras e pela Assessoria. O senhor Gilson confirmou com o Senhor Sergio que as próxima reunião do Conselho de Investimento vai acontecer com essa mesma sistemática (via Web) no qual deu posito, afim de melhor interação as informações e decisões a serem tomadas e melhor entendimento, em seguida foi encerrada a comunicação e a gestora de recursos, no qual Ana Claudia Barcelos, deu sequencia a reunião, explanando sobre o Relatório Analítico de Investimentos do mês de junho no ano de 2020. O relatório apresentou um saldo consolidado de investimentos no final do mês de junho, 2º Trimestre e 1º. Semestre de 2020 o acumulando do total na Carteira de R\$ 48.923.982,41 (Quarenta e oito milhões, novecentos e vinte e três mil, novecentos e oitenta e dois reais e quarenta e um centavos) e retorno no mês no valor de R\$ 1.295.041,46 (Hum milhão, duzentos e noventa e cinco mil, quarenta e um reais e quarenta e seis centavos), e no acumulado R\$ -400.127,22 (Quatrocentos mil, cento e vinte e sete reais e vinte e dois centavos) sendo em Renda Fixa e Renda Variável, vindo apresentar um resultado negativo com a instabilidade no mercado financeiro

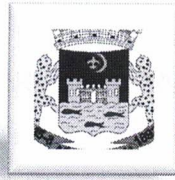

PREFEITURA MUNICIPAL DE AQUIDAUANA
INSTITUTO DE PREVIDÊNCIA DOS SERVIDORES PÚBLICOS DE AQUIDAUANA
AQUIDAUANAPREV

impacto ainda pela crise que ocasionou uma mudança radical de perspectivas desde que a epidemia do coronavírus, apesar de nos últimos dias vem apresentando melhoras no mercado financeiro, com pequenos sinais de recuperação, a de demorar mais um bom período para recuperação do mercado financeiro, no entanto, não veio atender o cumprimento da Meta Atuarial no mês e no semestre acumulado de “Investimentos -5,59%” quando ao IPCA+5,52%.a.a – 0,73% não cumprindo a meta atuarial na Resolução 3.922/2010, conforme Relatório de Análise abaixo;

CRÉDITO E MERCADO
Consultoria em Investimentos

INSTITUTO DE PREVIDÊNCIA DOS SERVIDORES PÚBLICOS DE AQUIDAUANA - AQUIDAUANA PREV
 Relatório de Análise, Enquadramentos, Rentabilidade e Risco - Base: 30/06/2020

Retorno e Meta Atuarial acumulados no ano de 2020)

Mês	Saldo Anterior	Aplicações	Resgates	Saldo no Mês	Retorno	Retorno Acum	Retorno Mês	Retorno Acum	Meta Mês	Meta Acum	Gap Acum	Var
Janeiro	50.846.490,98	4.184.946,07	4.637.432,38	50.595.062,56	201.195,69	201.195,69	0,40%	-0,40%	0,68%	0,58%	58,09%	2,16%
Fevereiro	50.595.062,56	916.666,20	233.689,36	50.872.362,31	-604.676,69	-403.480,70	-1,18%	-0,79%	0,64%	1,32%	-59,67%	3,35%
Março	50.872.362,31	1.016.000,00	1.714.775,20	46.536.600,81	-3.436.784,00	-3.840.264,70	-6,78%	-7,52%	0,54%	1,87%	-402,28%	13,15%
Abril	46.536.600,81	1.897.100,00	2.702.194,62	46.701.925,18	970.219,19	-2.870.045,51	2,08%	-5,59%	0,12%	1,99%	-281,30%	6,95%
Mai	46.701.925,18	2.058.741,72	1.021.561,32	48.923.682,41	1.184.876,83	-1.685.168,68	2,46%	-3,25%	0,05%	2,03%	-169,62%	4,04%
Junho	48.923.682,41	757.009,73	224.000,00	50.742.033,80	1.285.041,46	-400.127,22	2,60%	-0,73%	0,71%	2,76%	-26,53%	3,28%

Investimentos x Meta Atuarial

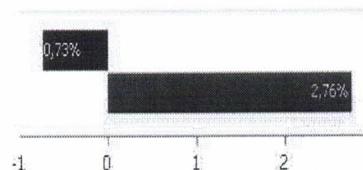

O Comitê de Investimento deliberou e ratificou sobre a aplicação e resgate ocorrido, nos dias 01/06/2020, conforme Autorização de Resgate - APR: N° 072/2020, no valor R\$ 5.000,00(Cinco mil reais), no dia 04/06/2020, conforme Autorização de Aplicação – APR: 0073/2020 no valor R\$ 35.000,00 (Trinta e Cinco mil reais), no dia 04/06/2020, conforme Autorização de Aplicação – APR: N° 074/2020 no valor R\$ 141.000,00 (Cento e Quarenta e Um mil reais), no dia 08/06/2020, conforme autorização de Resgate APR: N°. 075/2020, no valor R\$

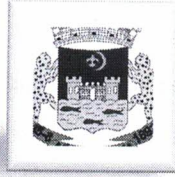

PREFEITURA MUNICIPAL DE AQUIDAUANA
INSTITUTO DE PREVIDÊNCIA DOS SERVIDORES PÚBLICOS DE AQUIDAUANA
AQUIDAUANAPREV

30.700,00 (Trinta mil e setecentos e reais), no dia 10/06/2020, conforme Autorização de Aplicação – APR: N° 076/2020, no valor R\$ 572.800,00 (Quinhentos e setenta e dois mil, oitocentos reais), no dia 12/06/2020, conforme Autorização de Resgate – APR: N° 077/2020, no valor R\$ 96.000,00 (Noventa e seis mil reais), no dia 24/06/2020, conforme Autorização de Aplicação – APR: N° 078/2020, no valor R\$ 8.209,73 (Oito mil e duzentos e nove reais e setenta e três centavos), no dia 29/06/2020, conforme Autorização de Resgate – APR: N° 079/2020, no valor R\$ 7.000,00 (Sete mil reais), no dia 29/06/2020, conforme Autorização de Resgate – APR: N° 080/2020 no valor R\$ 761.860,19 (Setecentos e sessenta e um mil, oitocentos e sessenta reais e dezenove centavos), no dia 30/06/2020, conforme Autorização de Resgate – APR: N° 081/2020 no valor R\$ 300,00 (Trezentos reais), e dentro da análise dos Fundos de Investimentos disponíveis no mercado que se enquadram na Política de Investimentos do Instituto, bem como comportamento da carteira de Investimentos quanto ao cumprimento da meta atuarial, e revendo o histórico do rendimento e volatilidade dos últimos 12 meses, e as condições de segurança, rentabilidade, solvência, liquidez e transparência, por estar dentro das expectativas de superar a meta Atuarial do Instituto, ficando a ser estudadas até a próxima reunião novas medidas quanto a investimento de acordo com o momento econômico, “mercado financeiro”. Nada mais a serem tratados, neste momento, os trabalhos foram encerrados e coleta de assinaturas colhidas, após leitura desta ata e por estar em conforme. (Aquidauana - MS, 04 de julho de 2020).

COMITÊ DE INVESTIMENTO:

GILSON SEBASTIÃO MENEZES

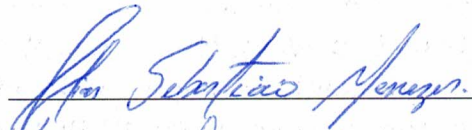
: 

ANA CLAUDIA BARCELOS

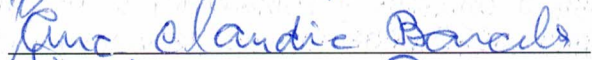
: 

LINDINALDO JOÃO DA COSTA

: 

FRANCISCO TAVARES CÂMARA

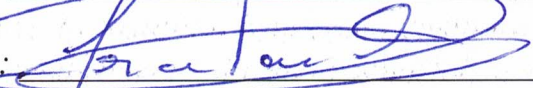
: 

ELIZABETH ORTIZ

: 