# Mapeamento do Processo de Autorização de Aplicação e Resgate
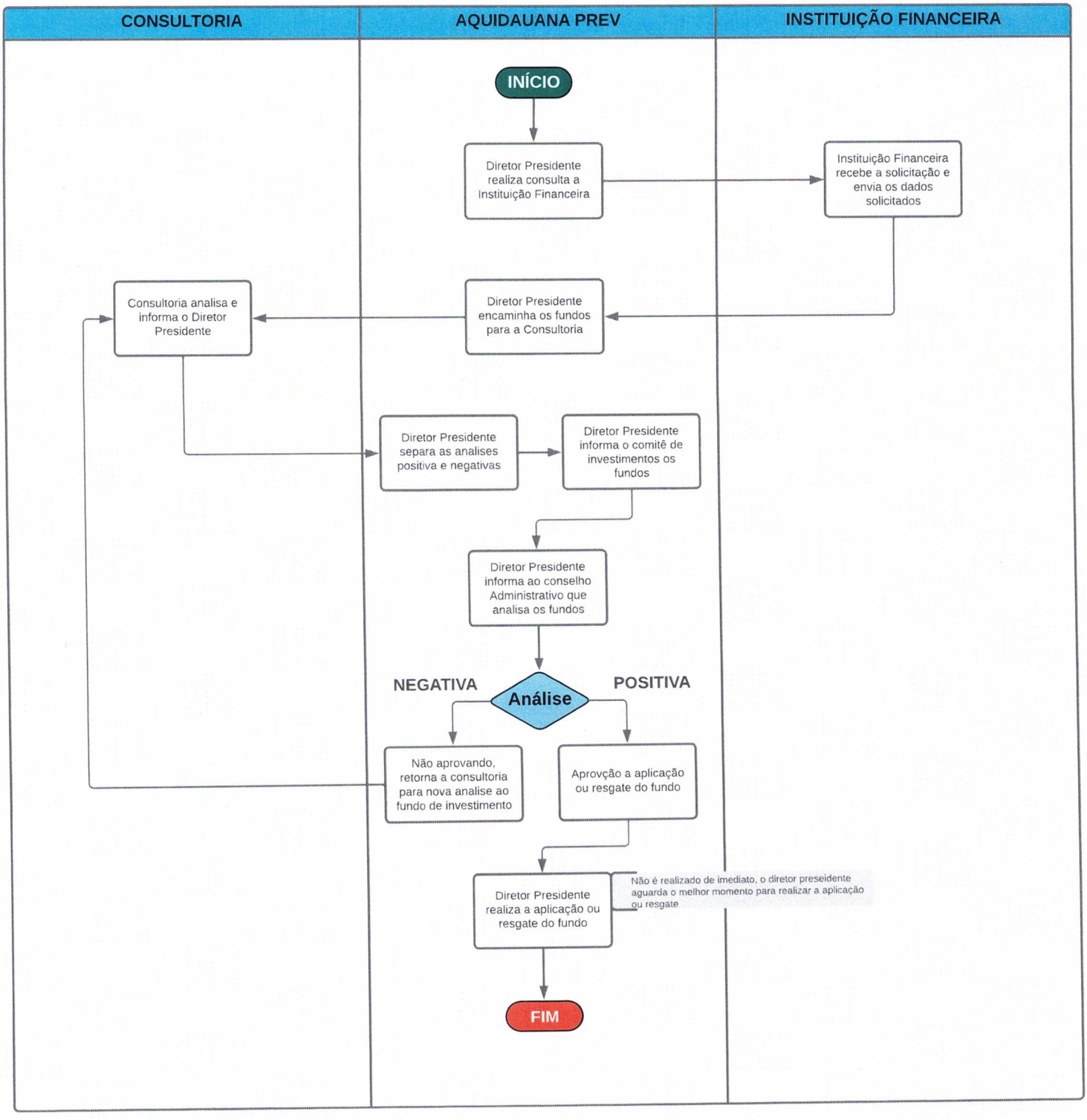
## Diretor Presidente